

# WELKOM BOEKJE

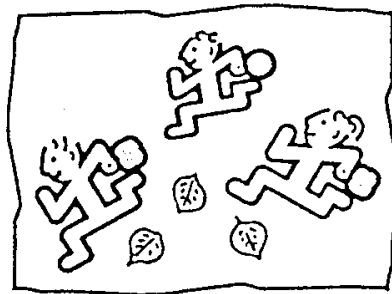

Gesubsidieerde Officiële Basisschool Sint-Lutgardis

Mechelsesteenweg 30  
2640 Mortsel - 03-449 91 49

september 2010

Onze school is een stukje  
verdere thuis.

Een garantie voor  
leuke kleuterjaren  
en een lagere schooltijd  
om nooit te vergeten.

Voor alle jongens en meisjes  
van 2,5 tot 12 jaar.

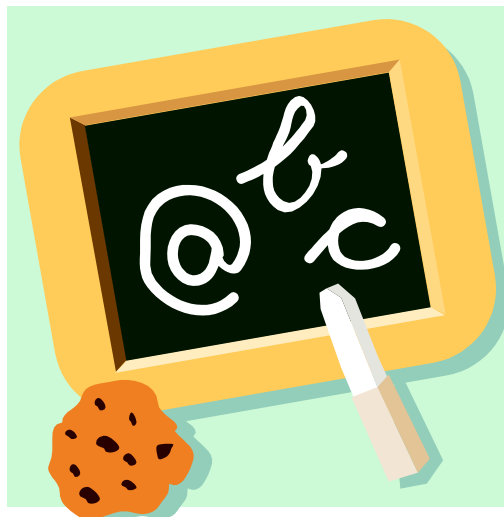

# WOORD VOORAF

Deze infobrochure is geschreven voor de ouders van de kinderen in het basisonderwijs. Misschien gaat uw kind al een tijdje naar onze school of misschien waagt het straks de "grote stap". In welke fase uw kind zich ook bevindt, wij zijn ervan overtuigd dat u heel wat zal hebben aan dit "WELKOMBOEKJE".

Ook ouders van kleuters vinden hierin extra aandachtspunten, deze zijn cursief gedrukt.

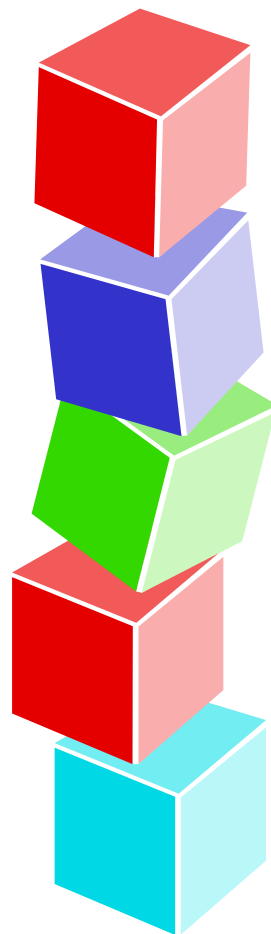

# SCHOOLJAAR 2010-2011

## KLASVERDELING

Een prachtig en dynamisch team van ervaren en attentievolle mensen staat klaar om uw kind te begeleiden en spelenderwijze alle kansen te geven om zich te ontplooien en een schat aan vaardigheden te verwerven. Zij doen hun uiterste best om, aangepast aan de eigenheid van elk kind, alle opvoedingsfacetten te laten ontwikkelen.

Kortom, ze bieden elk kind alle kansen om een goed mens te worden.

Begin september wordt u meegedeeld wie titularis wordt van welke klas, alsook wie de andere functies invult.

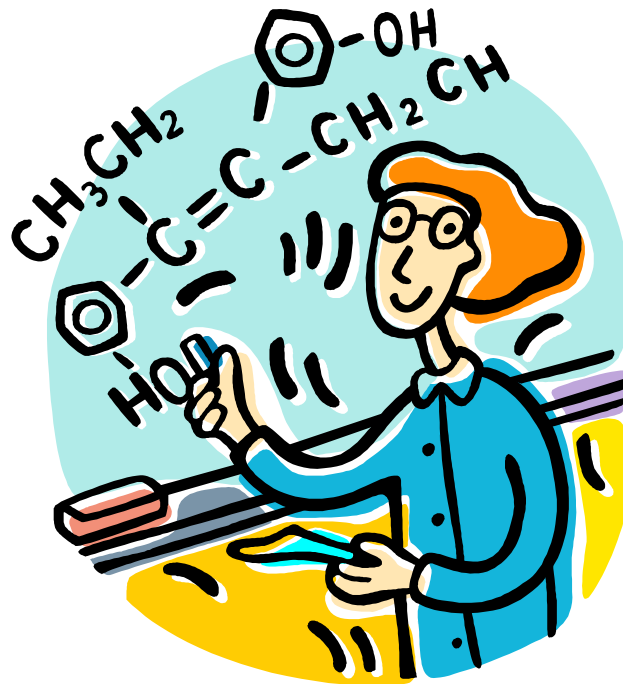

# NIEUWE LESUREN EN OPENING VAN DE SCHOOL VANAF 01.09.2010

## Lessuren

voormiddag: maandag tot en met vrijdag  
van 08.40 uur tot 12.15 uur  
namiddag: van 13.35 uur tot 15.30 uur

De "schoolpoorten" gaan open om 08.25 uur en om 13.20 uur. We vragen dan ook uitdrukkelijk om uw kinderen niet voor deze openingstijden naar school te sturen. Kinderen die voor 08.25 uur naar school komen, moeten in de voorbewaking.

Vanaf 15 minuten voor de aanvang van het klasgebeuren tot 15 minuten na schooltijd is er toezicht voorzien.

De ouders mogen hun kinderen tot op de speelplaats begeleiden, maar worden dan vriendelijk verzocht de school terug te verlaten.

Mogen we ook vragen zeker de beginuren te respecteren. Het is niet prettig als de leerkracht en de andere kinderen midden in de les gestoord worden door leerlingen of kleuters die te laat binnenkomen.

Bij het belsignaal worden de poorten gesloten en moeten telaarcomers gebruik maken van de ingang Mechelsesteenweg.

## **Opvang 's morgens en 's avonds**

Voorbewaking: vanaf 07.30 uur

Nabewaking: NIEUWE UREN VANAF 01.09.2010!

van 15.45 uur tot 16.35 uur

van 16.35 uur tot 17.30 uur

woensdag tot 13.00 uur

Door het stadsbestuur wordt hiervoor per periode een vergoeding van € 0,50 gevraagd. Deze wordt verrekend op het einde van de maand via de schoolrekening.

Deze prijs kan wijzigen.

# **HET VERLATEN VAN DE SCHOOL**

## **SCHOOLRIJEN**

In het belang van de veiligheid van uw kind, worden er 's middags en 's avonds verschillende rijen ingericht. Onder begeleiding van leerkrachten worden de kinderen na schooltijd een eind op weg naar huis gebracht. Aan het eindpunt van elke rij worden de kinderen in alle richtingen veilig overgezet.

Onze school voorziet volgende rijen:

- rij Mechelsesteenweg (eindpunt Prins Leopoldlei)
- rij Antwerpsestraat (eindpunt Guido Gezellelaan)

Voor verdere inlichtingen, raadpleeg gerust de school.

## **HET OPHALEN VAN DE KLEUTERS OF HET VERLATEN VAN DE SCHOOL**

*Het ophalen van de kleuters gebeurt door de ouders op de speelplaats. Indien het kind opgehaald moet worden door een ons onbekende persoon, gelieve ons daarvan vooraf op de hoogte te brengen. Verwittig de leidster wanneer de kleuter niet tijdig kan worden afgehaald. Duidelijkheid vermijdt onaangename situaties. Bij het einde van de activiteiten staan de leidsters met de kleuters op de speelplaats. Bij slecht weer bevinden de jongste kleuters zich in de gang aan hun klas, de andere kleuters onder het afdak.*

*Wij verzoeken u wel beleefd de speelplaats zo vlug mogelijk te ontruimen, zo hebben de kleuterleidsters een beter overzicht welke kleuters al dan niet zijn afgehaald. Wie later komt, vindt zijn kleuter(s) mogelijk: verzameld onder het afdak, in de ronde zaal, spelend op de speelplaats of in het lokaal van de nabewaking.*

*Natuurlijk kan uw kleuter ook gewoon gebruik maken van de rijen.*

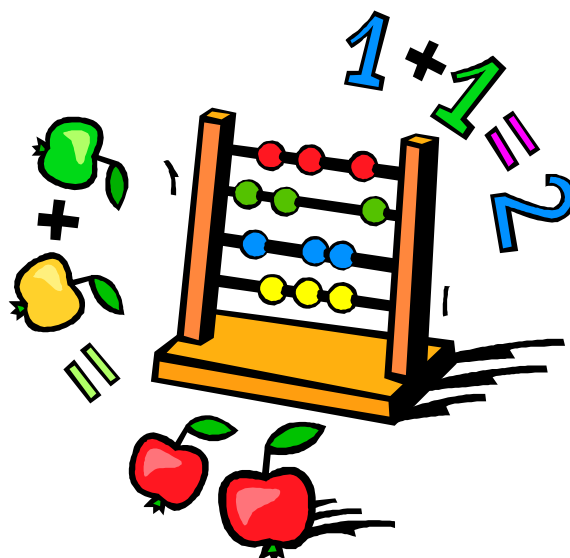

# DRANK

Tijdens de voormiddagspeeltijd kunnen de leerlingen halfvolle melk, sinaasappel- of appelsap of melkdrank met fruit gebruiken.

Voor de leerlingen die 's middags op school blijven eten, is er eveneens melk, thee, water, sinaasappel- of appelsap.

Melk, water en thee: € 0,23

Appelsap, appelsiensap en melkdrank met fruit: € 0,40

Kaarten kosten € 7,50 (voor 20 drankjes appelsap, appelsiensap, melkdrank met fruit)

Wie verkiest om drank van thuis mee te geven:

- geen frisdranken (cola, limonade, ...)
- geen wegwerpverpakkingen, geen brikjes, geen blikjes ...
- enkel eigen afsluitbare drinkbus of plastieken fles die terug mee naar huis wordt genomen

De kinderen kunnen 's middags een meegebracht lunchpakket eten. Onze voorkeur gaat uit naar gezonde voeding (geen snoep!).

# KOEKENTIJD

*Elke dag eten onze kleuters voor de speeltijd een koek. Geef je kleuters liefst een droge koek mee, zeker geen koeken met chocolade, liefst in een koekendoosje, zonder verpakking.*

Alle kosten van dranken en maaltijden worden verrekend op het einde van de maand via de schoolrekening.

Mocht u onverhoopt problemen hebben met het betalen van de schoolrekeningen, dan kan u dit steeds in alle discretie bespreken met de directeur. Maak eerst een afspraak.

## AFWEZIGHEDEN

*Iedere kleuter wordt verondersteld tijdig aanwezig te zijn, zodat de activiteiten op de normale wijze en op het gebruikelijke tijdstip kunnen starten. Afwezigheden van niet-leerplichtige kleuters moeten niet gewettigd worden door medische attesten.*

*Regelgeving aanwezigheden: (Decreet 20.03.2009) Om tot het eerste leerjaar van de lagere school te worden toegelaten, moeten de kleuters minstens 220 halve dagen aanwezig geweest zijn in een derde kleuterklas van een Nederlandstalige school. Indien ze niet aan deze voorwaarde voldoen, moet de school of het CLB waar het kind in het eerste leerjaar wordt ingeschreven, een taalproef afnemen.*

De kinderen van de lagere school en leerplichtige kleuters, ontvangen de Z-kaarten voor de ouders.

Deze vervangen "het briefje van de ouders" (voor ziekteverlof zonder doktersattest, maximum 4 kaarten per schooljaar, voor een periode van één tot en met drie opeenvolgende kalenderdagen).

Voor afwezigheden langer dan drie opeenvolgende kalenderdagen en na de 4de Z-kaart is steeds een medisch attest vereist. Meer informatie vindt u in de "Wegwijs".

Het is aan te bevelen dat de ouders de leerkrachten, het secretariaat en/of de directie informeren over de afwezigheid van hun kind.



## **ENKELE WEETJES - VAN DE KLEUTERSCHOOL**

- *Elke kleuter krijgt bij aanvang van het schooljaar een heen- en weer kaftje. Alle brieven, berichten en informatie van en naar de ouders komen in dit kaftje terecht.*
- *De verjaardag van je kleuter wordt uitbundig gevierd. In onze school wordt er niet getrakteerd met cadeautjes of snoep. De jarige kleuter brengt een cake mee en de juf zorgt voor een geweldig verjaardagsfeest.*
- *Vanaf het derde trimester worden er activiteiten georganiseerd om de kleuters vertrouwd te maken met de lagere school. Ze mogen o.a. spelen op de speelplaats van de lagere school en gaan op bezoek in het eerste leerjaar. Ook worden er gezamenlijke uitstappen georganiseerd.*

# ENKELE WEETJES - VAN DE LAGERE SCHOOL

- **CURSUSSEN GODSDIENST/ZEDENLEER**

U kan kiezen tussen verschillende soorten godsdienst. Bij het begin van het schooljaar wordt er een keuzeformulier ingevuld. Ouders die hun keuze van het vorig schooljaar willen wijzigen, maken gebruik van het voorgeschreven formulier, te verkrijgen op het bureel. Deze wijziging kan enkel binnen de 8 kalenderdagen, te rekenen vanaf de eerste schooldag in september.

- **LICHAMELIJKE OPVOEDING**

De leerlingen dragen een zwart of donkerblauw turnbroekje en witte, eenvoudige gymschoenen. We vragen wel om alles te naamtekenen.

- **AVONDSTUDIE**

Voor de leerlingen van het tweede, derde en vierde leerjaar bestaat de mogelijkheid om op maandag, dinsdag en donderdag tussen 15.45 uur en 16.35 uur avondstudie te volgen. Deze is niet verplicht. Er moet wel worden ingeschreven bij de aanvang van het schooljaar.

Ook voor de leerlingen van het eerste leerjaar is studie voorzien: de kinderen maken (begeleid) hun huistaak en oefenen hun lezen. Ze zijn klaar met hun taken om 16.35 uur zodat ze thuis fijn kunnen spelen.

- **AANVULLENDE FRANSE LES**

Vanaf het vijfde leerjaar wordt er gedurende de normale lessen een cursus Frans gegeven. Maandag, dinsdag en donderdag tussen 15.45 uur en 16.35 uur kunnen de leerlingen ook ondersteunende studie voor de Franse taal volgen. Deze is niet verplicht, maar er moet wel worden ingeschreven bij de aanvang van het schooljaar.

- \* avondstudie vanaf de derde week
- \* niet de laatste week van elk trimester
- \* niet de eerste dinsdag van de maand - personeelsvergadering
- \* uitzonderlijk niet: dit wordt dan vooraf gemeld in de agenda.

- **COMPUTERINITIATIE**

Onze school beschikt over moderne computers. We kochten ook zorgvuldig gekozen software aan, waarmee de kinderen vertrouwd raken met de computer.

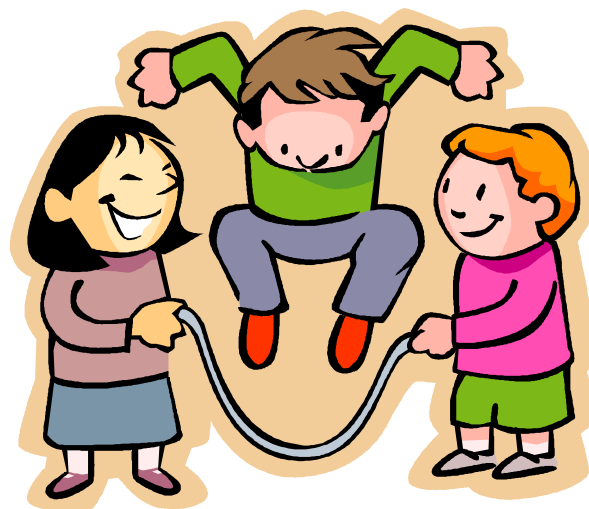

- **LOGOPEDIE**

Reeds vele jaren richt de stad Mortsel logopedische begeleiding in voor alle Mortselse basisscholen.

Taak van de schoollogopediste:

- het opsporen van kinderen met problemen op gebied van spraak, taal, stem, gehoor
- het onderzoeken van kinderen met logopedische problemen, mits toelating van de ouders
- controle en nazorg van kinderen met logopedische problemen
- het begeleiden (geen systematische behandeling) van kinderen met lichtere logopedische problemen
- het screenen van alle kinderen van de derde kleuterklas en het tweede leerjaar in de loop van het eerste trimester

U kan de schoollogopediste, Marleen Troch, in de school bereiken na afspraak met de directie of klasleerkracht.

- **LEERLINGVOLGSYSTEEM**

We vinden het erg belangrijk dat kinderen zich goed voelen bij ons op school en dat ze succes ervaren bij het leren. Het leerlingvolgsysteem helpt ons hierbij. Het verplicht ons ertoe om vanaf het 1<sup>e</sup> tot het 6<sup>e</sup> leerjaar regelmatig even stil te staan bij elk kind. We bespreken niet enkel de leerprestaties, maar ook de persoonlijke evolutie en hoe iemand zich voelt in de klas.

- **KINDVOLGSYSTEEM**

*In de kleuterschool wordt de ontwikkeling van de kinderen gevolgd met een kindvolgsysteem dat ons in staat stelt gepast te begeleiden wanneer nodig.*

- **ZORGKLAS**

De zorgleerkrachten geven extra begeleiding aan kinderen met lees-, reken- of spelproblemen. Zelfvertrouwen en motivatie groeien weer en leren lukt weer beter.

Heeft uw kind het een beetje moeilijk, kan het niet goed mee om welke reden dan ook, heeft het wat meer tijd of aandacht nodig, dan krijgt het extra ondersteuning, individueel, in kleine groepjes en dit klasintern of in een aparte klas.

- **SCHOOLONGEVALLLEN/VERZEKERING**

Al onze kinderen zijn verzekerd gedurende de schooluren en ook op weg naar school of terug op weg naar huis. Onze verzekeringsmaatschappij is ETHIAS. De verzekering komt tussen voor dat gedeelte in eventuele medische kosten dat u niet terugbetaald krijgt door uw ziekenfonds. De schoolverzekering komt niet tussen in eventuele materiële schade aan kleding, brillen e.d. De school is nooit verantwoordelijk voor gsm's, mp-3-spelers, fietsen ...

- **OUDERCOMITE**

Elke ouder kan lid worden. Samenkomst de 2<sup>de</sup> dinsdag van de maand, om 20 u. in de leraarskamer van de school, om samen met de leden van het schoolteam bepaalde aspecten van het schoolleven uit te werken en adviezen te geven.

- **MEER INFO NODIG? VRAGEN?**

U vindt alle info, regelmatig aangepast, op de website van de school:

[www.sint-lutgardis-mortsel.be](http://www.sint-lutgardis-mortsel.be)

U kan bij de klasleerkracht van uw kind terecht. Het is echter raadzaam vooraf een afspraak te maken.

Wenst u de directeur te spreken?

Maak steeds vooraf een afspraak via het schoolnummer:  
03 449 91 49 of  
via email: [directeur@sint-lutgardis-mortsel.be](mailto:directeur@sint-lutgardis-mortsel.be)

**Lees ook de periodieke INFO (minstens 1 keer per trimester)!**



# VAKANTIEDAGEN 2010 - 2011

FAC. VERLOFDAG	woensdag 29.09.10
HERFSTVAKANTIE	van ma 01.11.10 t.e.m. 07.11.10
WAPENSTILSTAND	donderdag 11 en vrijdag 12.11.10
KERSTVAKANTIE	van vrijdag 24.12.10 (namiddag) t.e.m. zo 09.01.11
FAC. VERLOFDAG	woensdag 26.01.11
KROKUSVAKANTIE	van ma 07.03.11 t.e.m. zo 13.03.11
PAASVAKANTIE	van ma 11.04.11 t.e.m. ma 25.04.11
O.H. HEMELVAART	van do 02.06.11 t.e.m. zo 05.06.11
PINKSTEREN	maandag 13.06.11

*Eventuele bijkomende vrije dagen of facultatieve verlofdagen worden in de loop van het schooljaar meegedeeld.*

